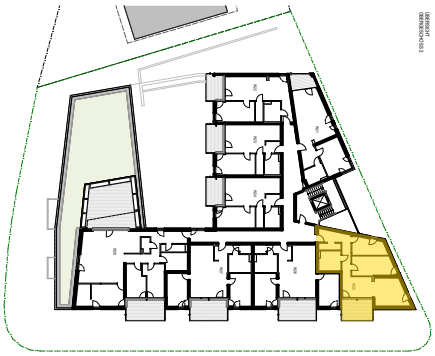

75,65 m²
W25

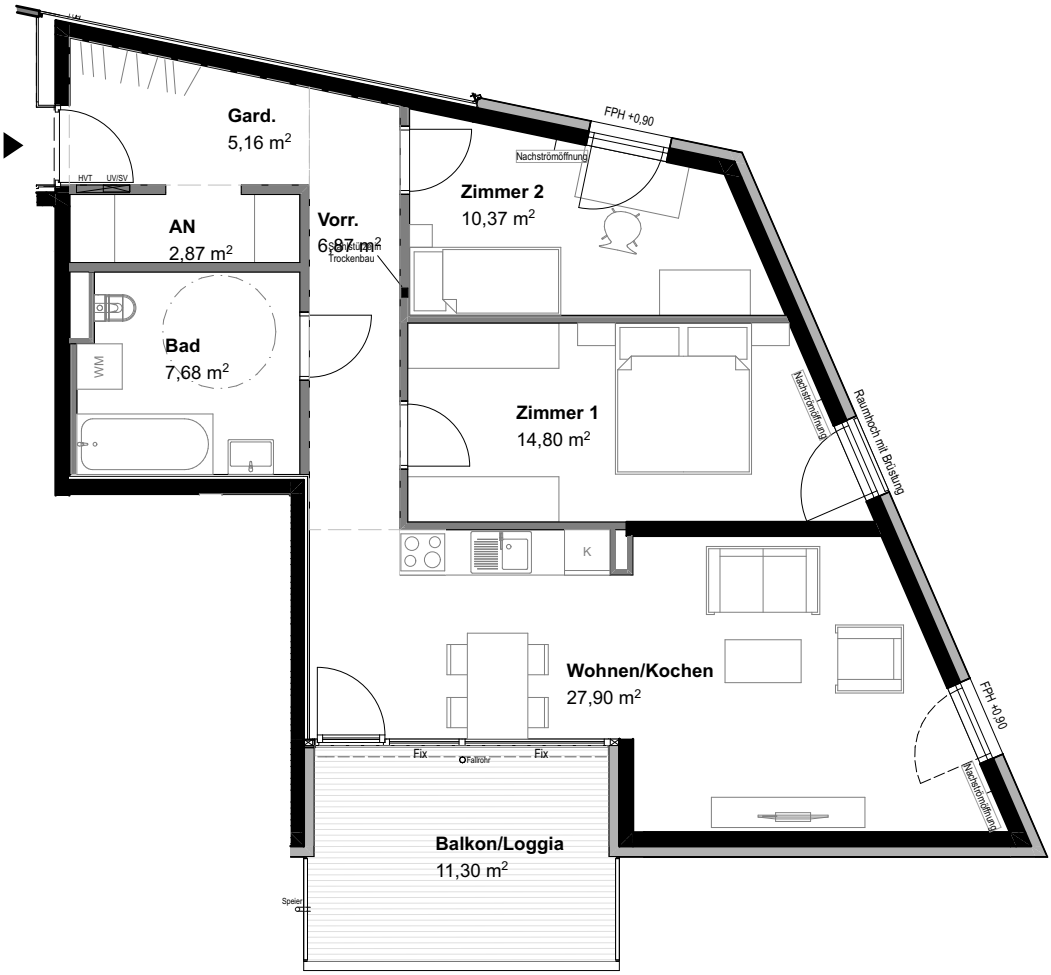

0 1 2 3 4 5
Beim Drucken kein Anpassen an Seitengröße

architekt vogl-fernheim
ZT-GmbH
A-6020 innsbruck . richardsweg 1 . tel +43 512 560303 . office@vogl-fernheim.eu

N

Wohnanlage Lienz - Grafenanger
A4 Hochformat M 1:100 04.11.21