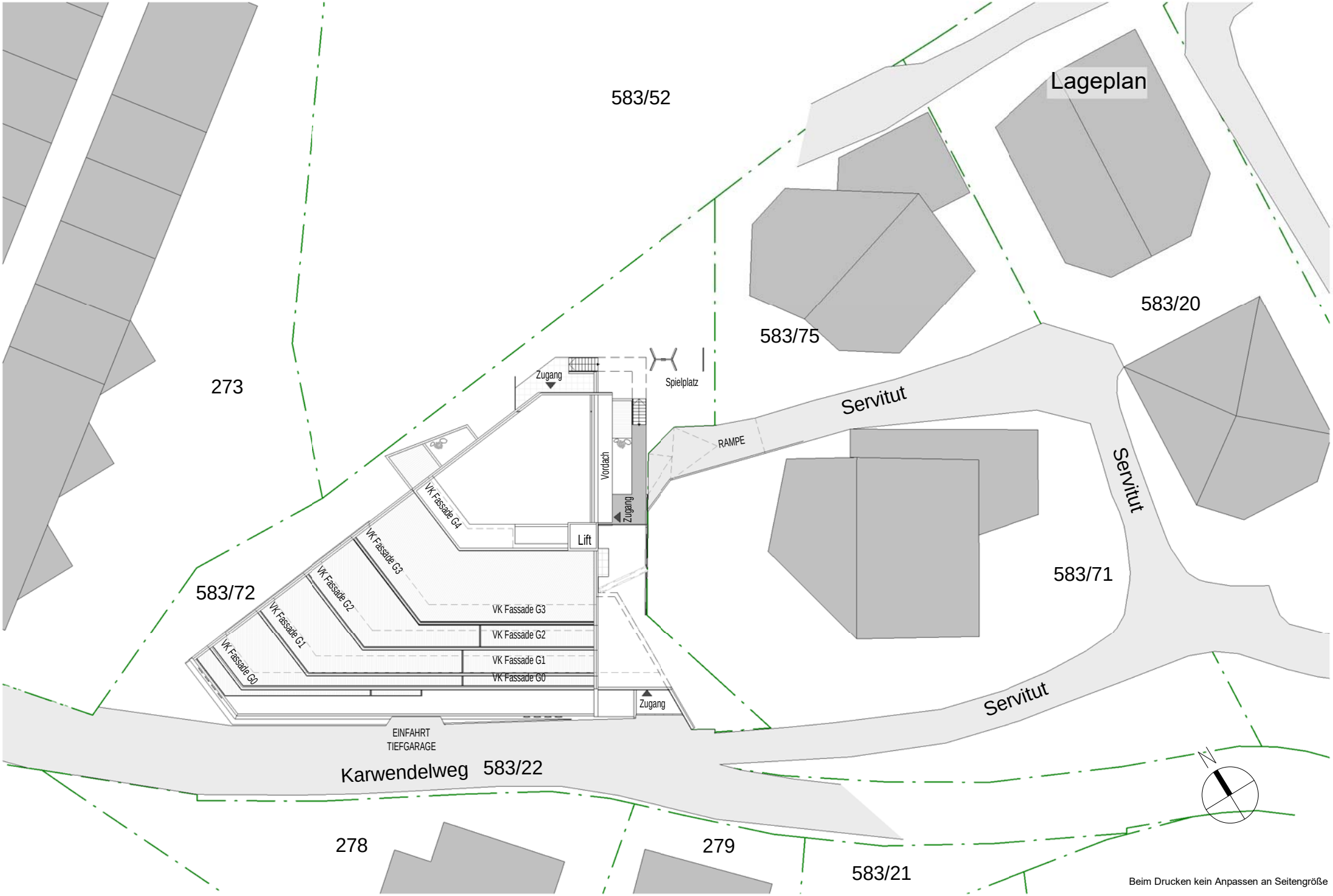

Beim Drucken kein Anpassen an Seitengröße

Architekturhalle Arch. Mag. Arch. Raimund Wulz KG. Partner Ing. Manfred König
Niedere-Munde-Straße 15a - 6410 Telfs

Wohnen mit Karwendelblick

auf DIN A4 11.04.2018

Übersicht Untergeschoss

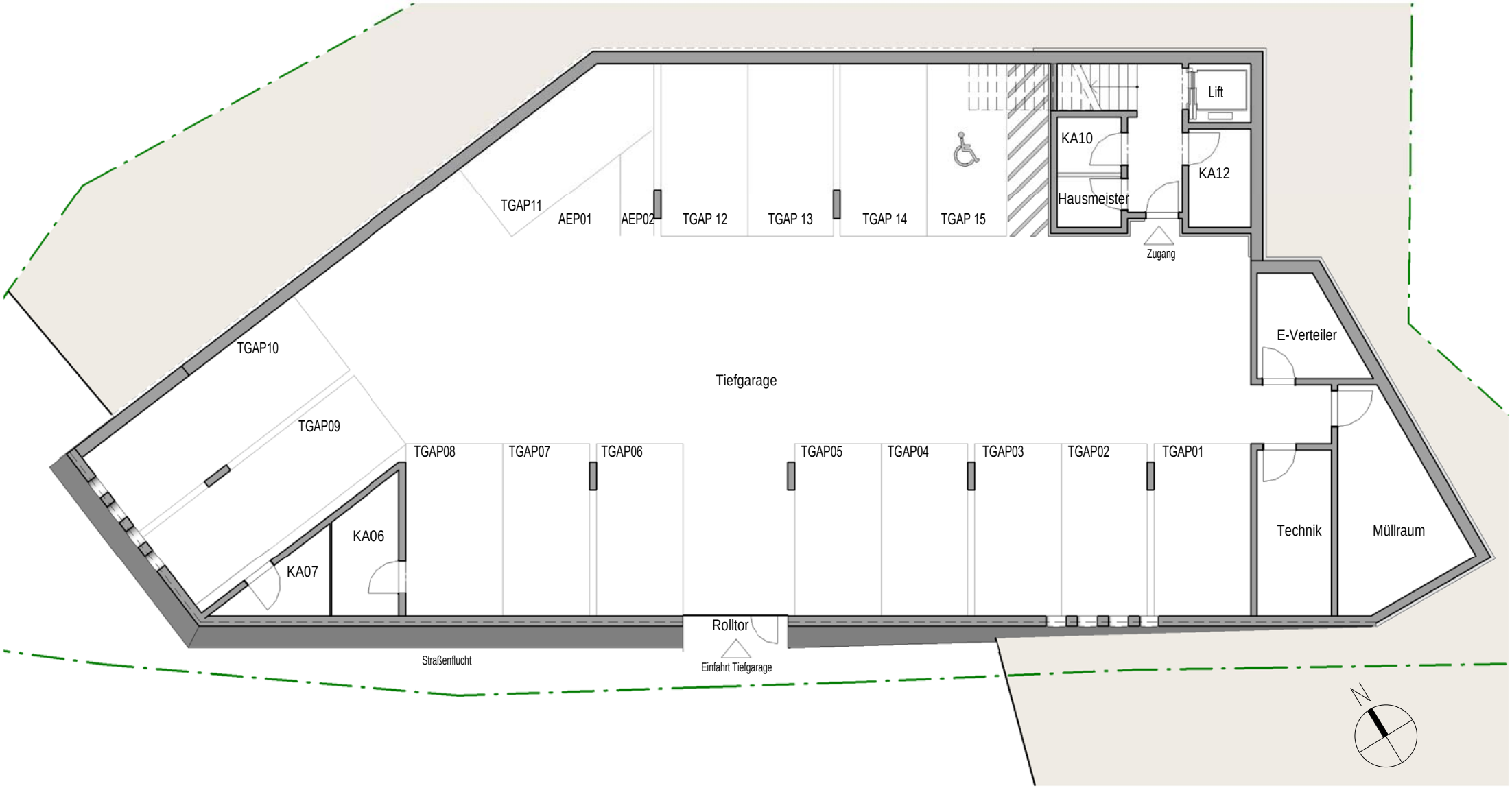

Beim Drucken kein Anpassen an Seitengröße

Architekturhalle Arch. Mag. Arch. Raimund Wulz KG. Partner Ing. Manfred König
Niedere-Munde-Straße 15a - 6410 Telfs

Wohnen mit Karwendelblick

auf DIN A4 08.03.2018

Übersicht Erdgeschoss

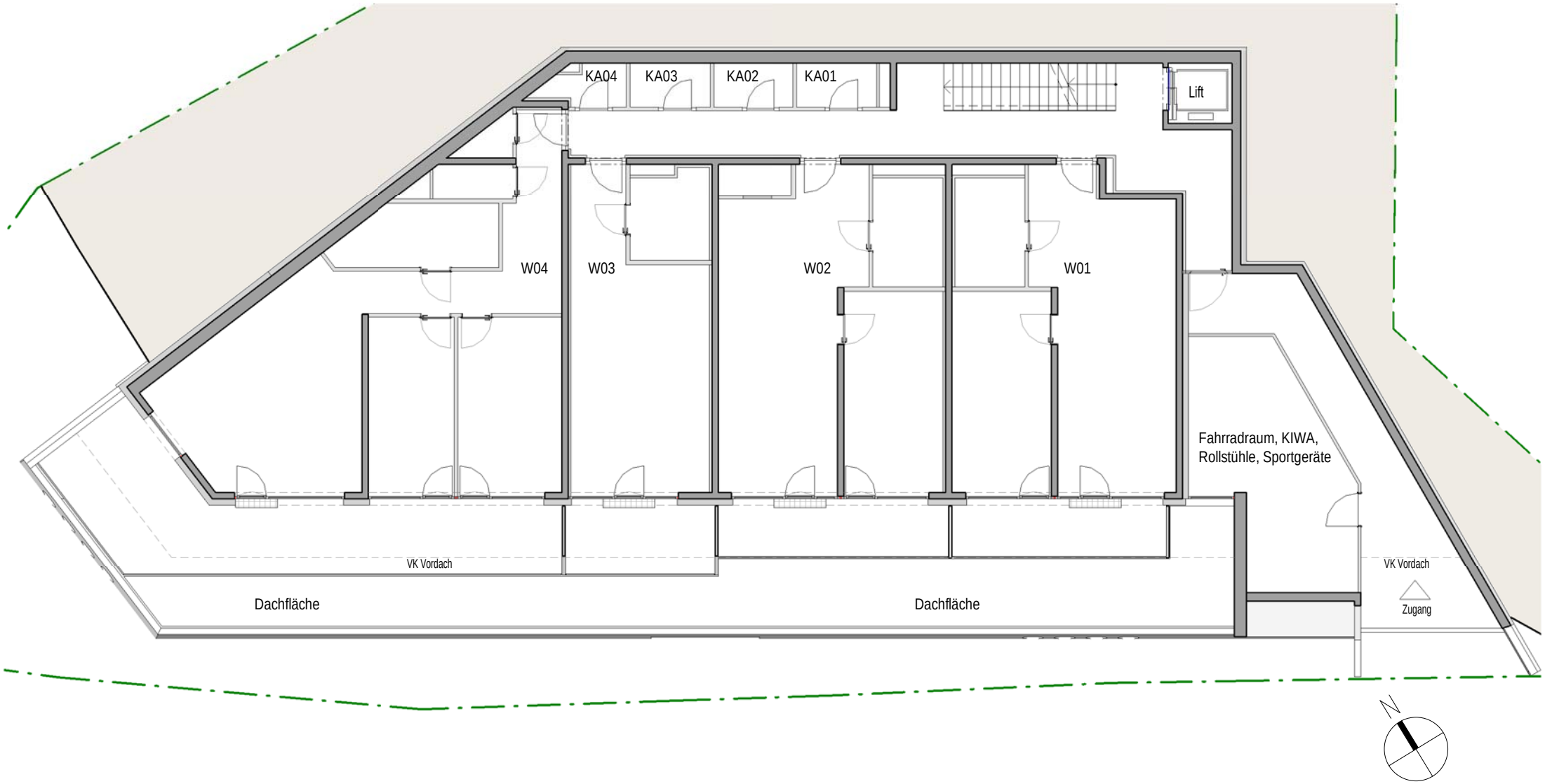

Beim Drucken kein Anpassen an Seitengröße

Architekturhalle Arch. Mag. Arch. Raimund Wulz KG. Partner Ing. Manfred König
Niedere-Munde-Straße 15a - 6410 Telfs

Wohnen mit Karwendelblick

auf DIN A4 08.03.2018

Übersicht 1. Obergeschoss

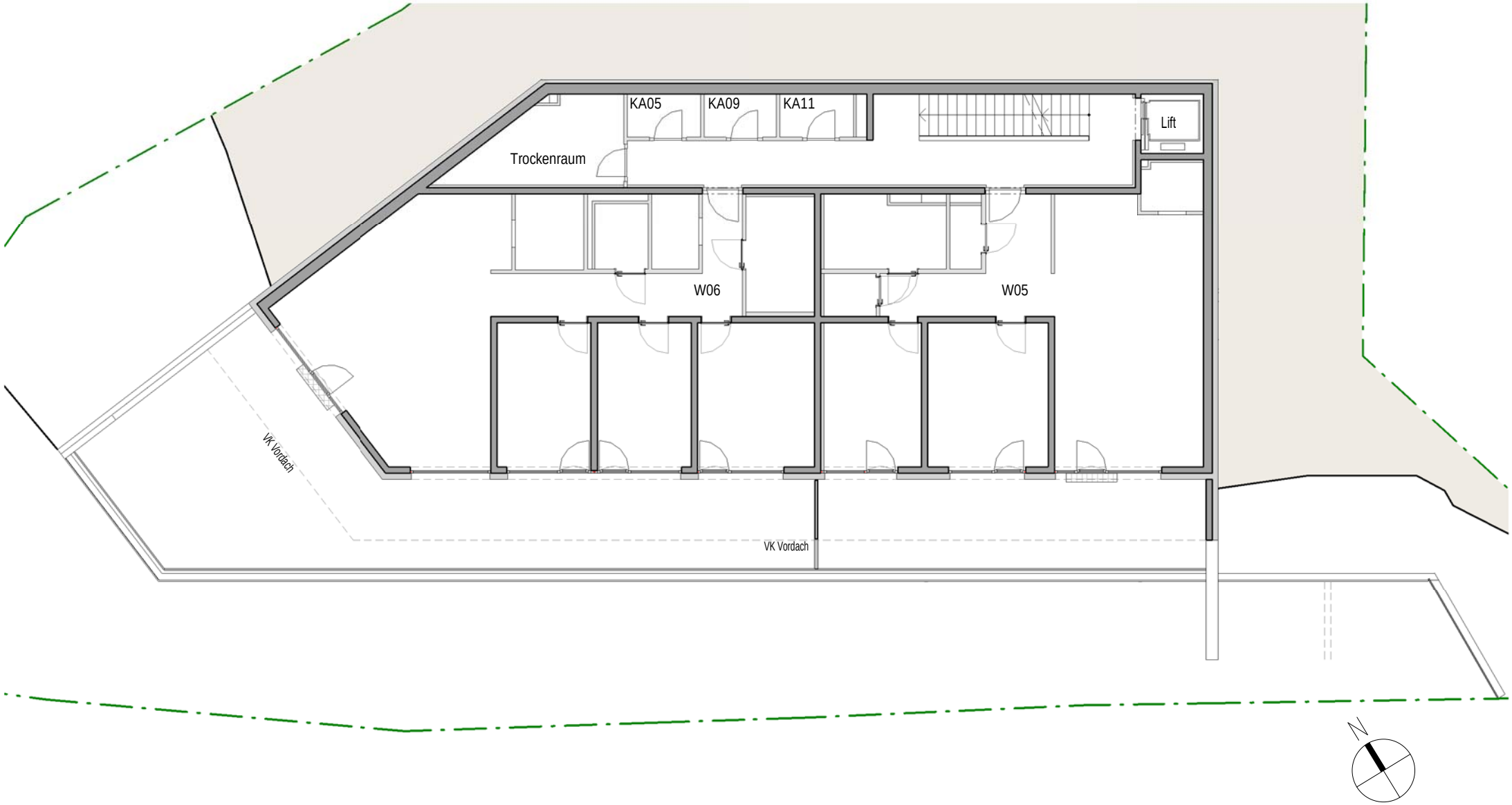

Beim Drucken kein Anpassen an Seitengröße

Architekturhalle Arch. Mag. Arch. Raimund Wulz KG. Partner Ing. Manfred König
Niedere-Munde-Straße 15a - 6410 Telfs

Wohnen mit Karwendelblick

auf DIN A4 08.03.2018

Übersicht 2. Obergeschoss

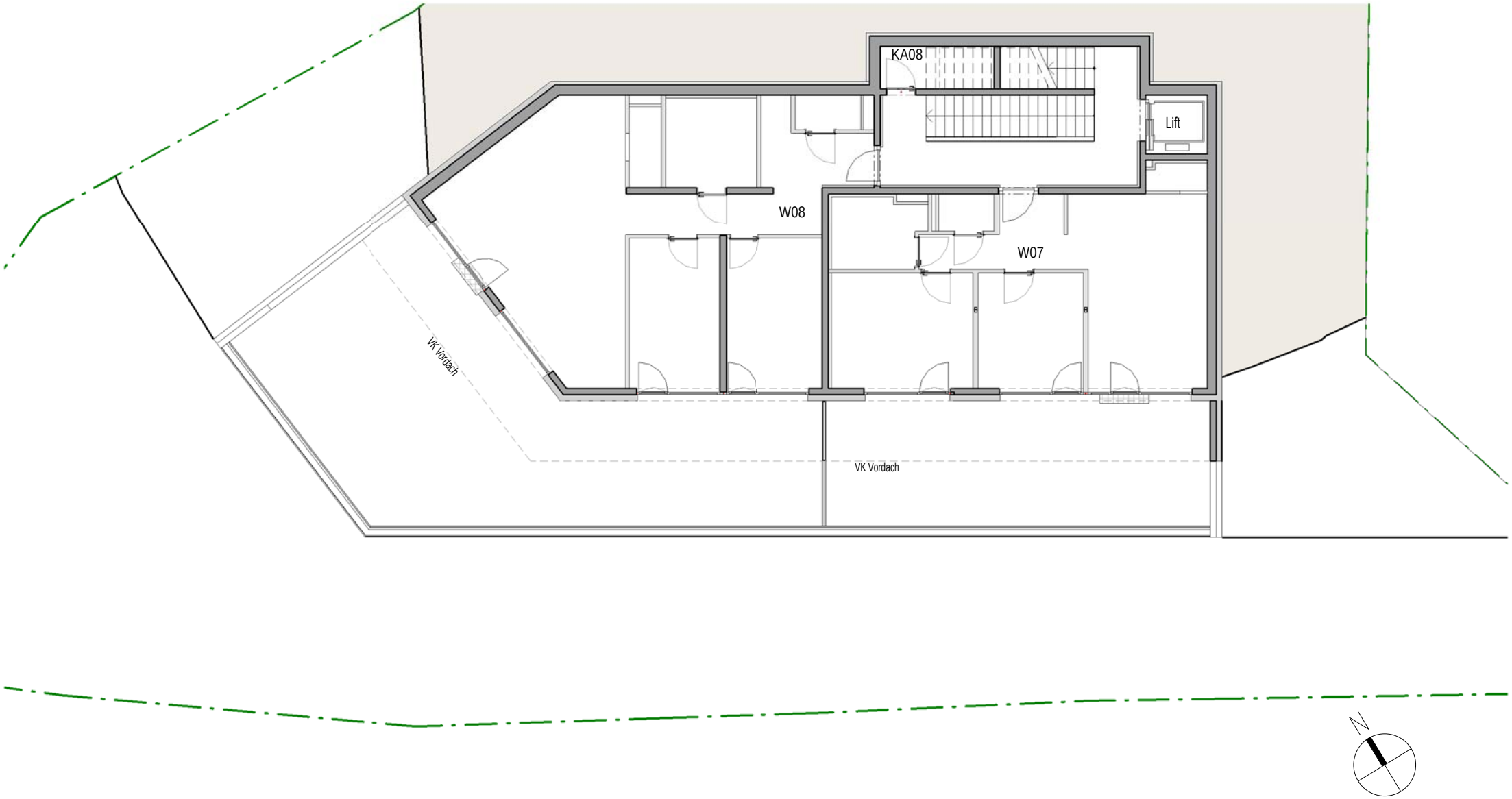

Beim Drucken kein Anpassen an Seitengröße

Architekturhalle Arch. Mag. Arch. Raimund Wulz KG. Partner Ing. Manfred König
Niedere-Munde-Straße 15a - 6410 Telfs

Wohnen mit Karwendelblick

auf DIN A4 08.03.2018

Übersicht 3. Obergeschoss

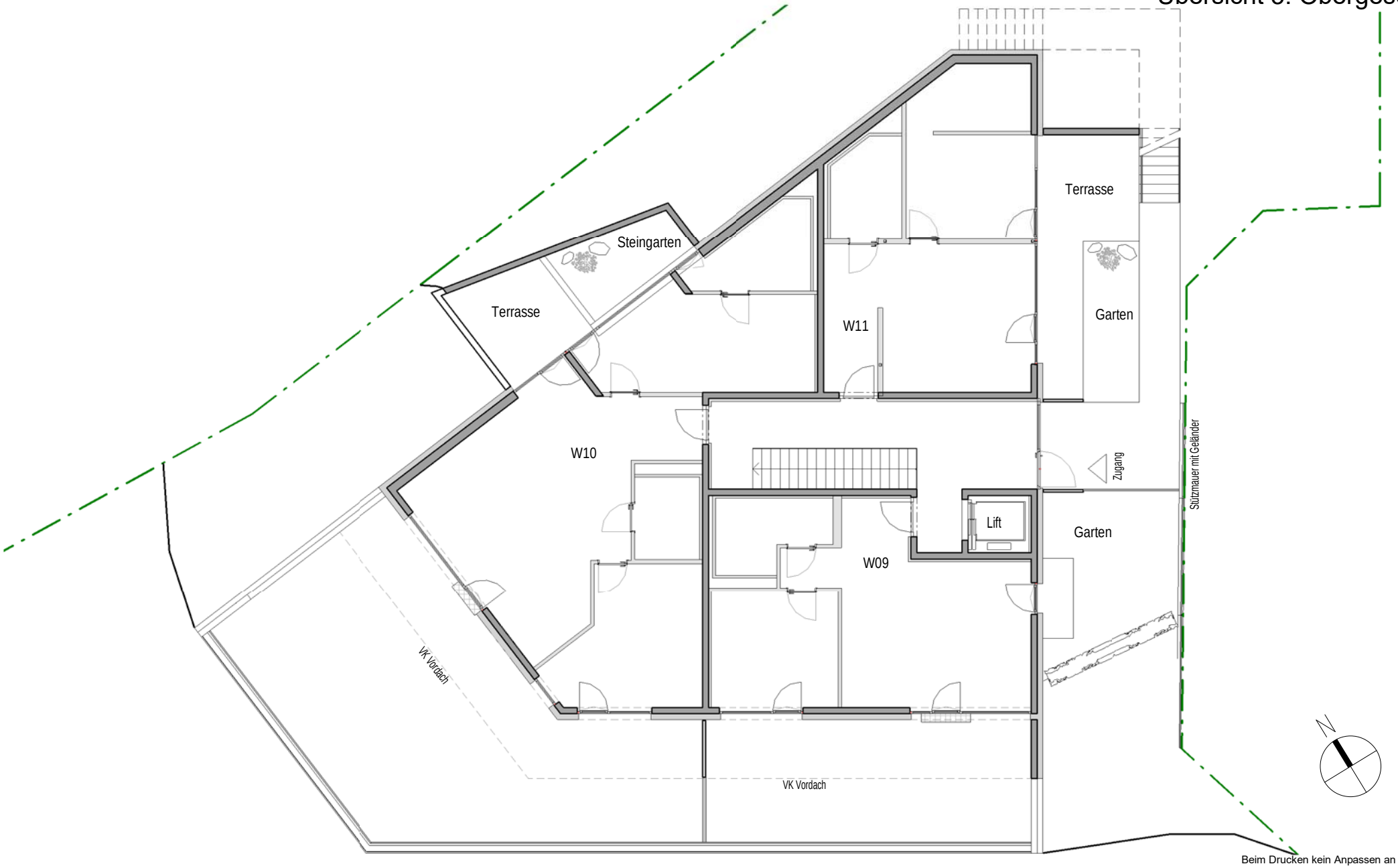

Beim Drucken kein Anpassen an Seitengröße

Architekturhalle Arch. Mag. Arch. Raimund Wulz KG. Partner Ing. Manfred König
Niedere-Munde-Straße 15a - 6410 Telfs

Wohnen mit Karwendelblick

auf DIN A4 08.03.2018

Übersicht Dachgeschoss

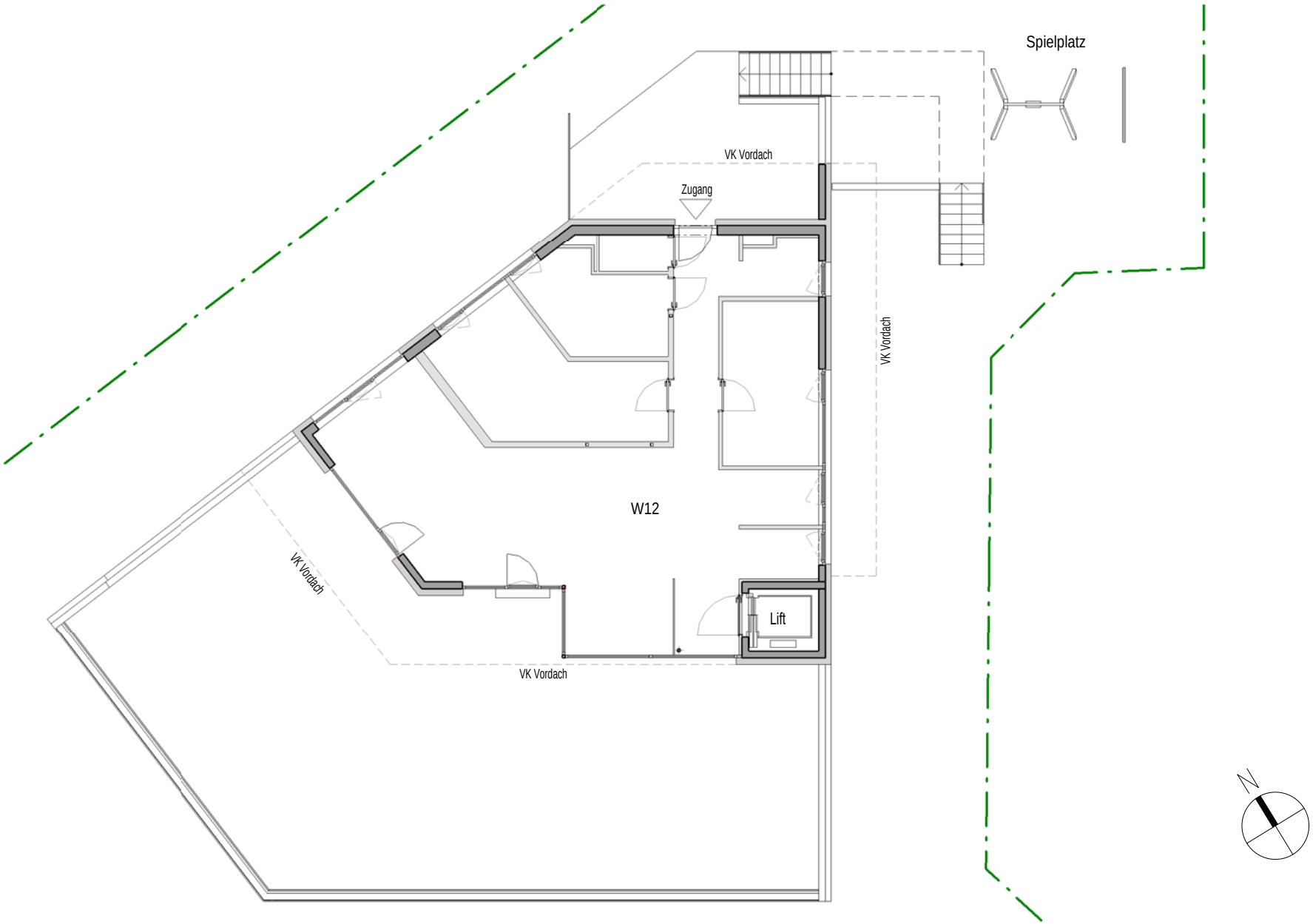

Beim Drucken kein Anpassen an Seitengröße

Architekturhalle Arch. Mag. Arch. Raimund Wulz KG. Partner Ing. Manfred König
Niedere-Munde-Straße 15a - 6410 Telfs

Wohnen mit Karwendelblick

auf DIN A4 11.04.2018